

EXPOSITION

MÉTIER D'ART

SALON NATIONAL DES ARMÉES

MINISTÈRE DES ARMÉES

PHOTOGRAPHIE

PEINTURE

SCULPTURE

LIBRE
ENTRÉE

La fédération
des Clubs de la Défense

Sous le haut patronage de
monsieur Sébastien LECORNU
ministre des Armées et des anciens combattants

la Fédération des clubs de la défense
vous accueille au

73^e Salon national de peinture et de sculpture des Armées,
28^e Salon national des photographes amateurs des Armées,
35^e Salon national des métiers d'art des Armées,

Dans les salons Valin du Ministère des Armées
60 boulevard du Général Martial Valin - 75015 PARIS

18 novembre 2024
de 14h à 18h30

du 19 au 21 novembre 2024
de 9h à 18h30

Invités d'honneur

Martine DELALEUF
Peintre de l'Armée
Artiste peintre

François MAYU
Peintre de l'Armée
Sculpteur

Lise MOREAU
Photographe

Florence BORÉ
Métiers du cuir
Reliure

À LA FCD CHACUN TROUVE SA PLACE !



CULTURE

DU LOISIR À LA COMPÉTITION

POUR TOUS DANS LA DÉFENSE

20
TERRE
DE JEUX
24



La fédération
des Clubs de la **Défense**

REALISATION: IMPRESSION COMMUNICATIONS. RAJES - IR - PEPHRS
PHOTOS: © GUILLEMINAULT © CONTACT GRAPHIC © FCD

Sport & Culture dans la Défense



ÉDITO

Depuis 1950, les salons nationaux artistiques de la Fédération des clubs de la défense (FCD) tiennent l'originalité de leur organisation dans leur décentralisation et le bénévolat. Cela leur confère un large rayonnement et une réelle légitimité.



L'édition 2024 ne déroge pas à la tradition et reste fidèle à son histoire. La sélection, qui vous est proposée dans ce catalogue, présente 530 œuvres de 314 artistes différents, sélectionnées à l'issue de nos six salons régionaux organisés cette année. Je vous invite à venir nombreux à la rencontre des artistes, à partager avec eux leur passion, à vous émouvoir devant tant de belles œuvres, à vous évader, car « l'art est une évasion de la réalité » disait Henri Matisse.

Comme chaque année, la Fédération en profite pour mettre en avant quatre invités d'honneur. Tous artistes brillants et remarquables, connus et reconnus. Merci à Martine DELALEUF, peintre de l'Armée, artiste peintre. Merci à François MAYU, peintre de l'Armée, sculpteur. Merci à Lise MOREAU, photographe. Et merci à Florence BORÉ, artiste des métiers du cuir, reliure. Par votre présence, vous légitimez nos artistes. Par votre engagement à nos côtés, vous confirmez le lien ancien qui unit les Armées et le monde des Arts.

Un grand merci aussi au COMILI de Balard, la colonelle Solenn SEVENO, d'avoir mis à notre disposition ses services pour la réussite de cette belle manifestation. J'associe à ces remerciements les membres du jury, des comités d'organisation, de sélection et d'accrochage, les partenaires et les bénévoles, cœur battant de la Fédération.

Pour finir, je vous invite tous à pérégriner, à l'occasion du salon, à travers toutes les œuvres présentées. Oscar Wilde écrivait « Si un homme traite la vie de façon artistique, son cerveau est son cœur ». De cœur, ce salon n'en manque décidément pas !

Le général de division Anne-Cécile ORTEMANN
Présidente de la Fédération des clubs de la défense

DONNER AU

Bleuet de France

80^{ème} anniversaire de la Libération de la France



C'EST AIDER CEUX QUI RESTENT

LES PUPILLES DE LA NATION, LES VEUVES DE GUERRE, LES BLESSÉS DE GUERRE, LES FAMILLES ENDEUILLÉES, LES ANCIENS COMBATTANTS ET LES VICTIMES D'ACTES TERRORISTES



LE BLEUET
DE FRANCE



Symbole de la **solidarité** et de la **mémoire** depuis la Première Guerre mondiale, le Bleuët de France assure depuis plus d'un siècle un **soutien psychologique, matériel et financier** aux hommes et aux femmes qui ont risqué leur vie pour la France, ainsi qu'à leurs proches ; **anciens combattants, militaires blessés, familles endeuillées, pupilles de la Nation.**

Il participe également à la reconstruction des **victimes d'actes de terrorisme.**



SOUTENIR LE BLEUËT DE FRANCE,
C'EST AIDER CEUX QUI RESTENT.

*Visitez notre boutique solidaire.
Faites un don.*



bleuetdefrance.fr

VOUS RECHERCHEZ UNE ACTIVITÉ POUR VOUS ET VOTRE FAMILLE ?

LA FÉDÉRATION
DES CLUBS
DE LA DÉFENSE
C'EST + DE
200
ACTIVITÉS !

7 RAISONS
D'ADHÉRER
À UN CLUB

- 1 CONDITIONS AVANTAGEUSES
- 2 COUVERTURE ASSURANCE
- 3 ANIMATEURS QUALIFIÉS
- 4 STAGES DE FORMATION
- 5 VOCATION ÉDUCATIVE
- 6 LIEU DE COHÉSION
- 7 OUVERT SUR LA SOCIÉTÉ CIVILE

OÙ PRATIQUER ?

DANS **430 CLUBS**
EN FRANCE COMME
À L'ÉTRANGER !

TROUVER LE VÔTRE SUR
LAFEDERATIONDEFENSE.FR

20
TERRE
DE JEUX
24



La **fédération**
des Clubs de la **Défense**



MINISTÈRE DES ARMÉES

L'hexagone BALARD

Inauguré le 5 novembre 2015 par le président de la République, le nouveau siège du ministère des Armées résulte d'une restructuration en profondeur de son administration générale et des structures de soutien des forces armées sur le territoire national.

Un grand geste architectural dans le paysage urbain

Le bâtiment central dont la porte d'entrée principale est située boulevard du général Martial Valin a une surface de 130 000 m². Sur le plan architectural, les façades forment une longue enceinte aux tonalités blanches. La toiture présente une architecture furtive. Un jardin occupe le rez-de-chaussée du ministère. La circulation entre les différents corps de bâtiments s'effectue en espaces couverts, parmi les patios.

La parcelle Victor, située sur la partie Est du site, est constituée de bâtiments de styles différents qui révèlent l'histoire de la défense à Balard, de la cité de l'Air et de l'ENSTA (École Nationale Supérieure des Techniques Avancées). Cette partie du ministère comprend également les grands immeubles

construits au cours des années 1970, la tour de la DGA et la tour F. Ces architectures hétéroclites ont été remises en cohérence et entièrement rénovées dans le cadre du projet Balard.

Une ville dans la ville

L'Hexagone Balard offre aujourd'hui au personnel civil et militaire des services de proximité de qualité : des salles de sport, une piscine, une bibliothèque, deux pôles de restauration, un centre médical, un pôle social et un pôle petite enfance qui comprend trois crèches.

10 000 agents de l'État, réunis à Balard, disposent au total de 320.000 m² de bureaux et espaces de travail.

Un ministère éco responsable

Le ministère des Armées a souhaité construire un ensemble de bâtiments faiblement énergivores, à la fois respectueux de son environnement et du confort des usagers. Le site s'inscrit dans une démarche de Haute Qualité Environnementale (HQE). Le bâtiment central à l'Ouest est ainsi pourvu de panneaux photovoltaïques (5600 m²) et d'installations géothermiques.



COMITÉ D'ORGANISATION

Présidente

Madame Monique WISNIEWSKI

Présidente de la Commission culturelle
de la Fédération des clubs de la défense

Membres

Monsieur Norbert ARCHAIMBAULT

Président délégué de la Ligue Île-de-France

Monsieur Fabien BOSSUS

Président de la Ligue Île-de-France

Madame Elsa CERDEIRA

Service communication de la FCD

Monsieur Selem HADJ

Directeur adjoint de la FCD

Monsieur Michel MAHÉ

CDBA Balard-Arcueil

Madame Anna-Oriane MONGE

Organisation des manifestations
culturelles de la FCD



EXPO
sITION

73^e
SALON
PEINTURE
SCULPTURE
DES ARMÉES

COMITÉ DE SÉLECTION ET D'ACCROCHAGE

Président

Monsieur Michel CASTANDET

Conseiller technique national de la FCD
en peinture et sculpture

Membres

Madame Françoise CASTANDET

Adhérente de la FCD

Monsieur Patrice LAMOTE

Secrétaire général de la FCD

Monsieur André ROLLET

Conseiller technique national de la FCD
en peinture et sculpture

Madame Josette ROLLET

Adhérente de la FCD



JURY PEINTURE-SCULPTURE

Présidente

Madame Monique WISNIEWSKI

Présidente de la Commission culturelle
de la Fédération des clubs de la défense

Membres

Madame Martine DELALEUF

Invitée d'honneur
Peintre de l'Armée, Peintre

Monsieur François MAYU

Invité d'honneur
Peintre de l'Armée, Sculpteur

Madame Maryse GAREL

Peintre de l'Armée
Artiste peintre

Madame Anne FERSIT

Artiste peintre

Monsieur Jean-Marie ZACCHI

Président d'honneur des peintres de l'Armée
Peintre de l'Armée
Peintre officiel de la Marine
Membre d'honneur de la FCD

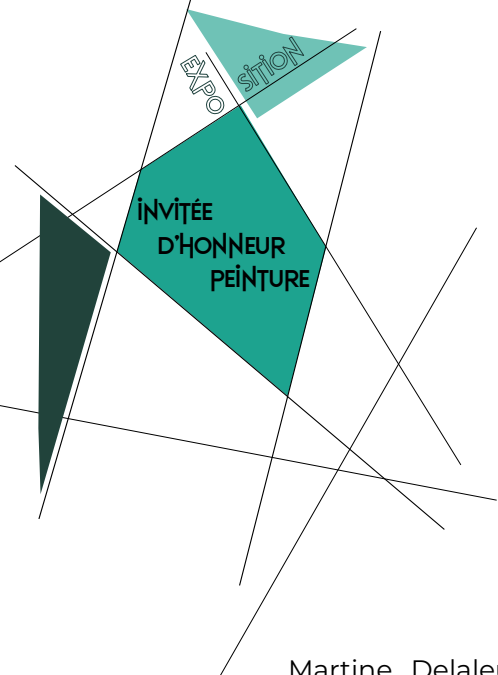

MARTINE DELALEUF

PEINTRE DE L'ARMÉE

CHEVALIER DES ARTS ET DES LETTRES



Martine Delaleuf est une artiste et architecte française. Elle a étudié à l'École des Beaux-Arts, où elle a obtenu un diplôme d'architecture. Son travail a été largement exposé au niveau international, en France et en Amérique, mais aussi en Italie, en Pologne, au Japon, en Chine, en Corée du Sud et en Syrie. Au cours de sa carrière, Martine Delaleuf a reçu de nombreux prix et distinctions, dont l'ordre français Chevalier de l'Ordre des Arts et des Lettres, une médaille d'or du Salon des Artistes français, le prix Bastien Lepage de L'Académie des Beaux-Arts de Paris, un prix de la Fondation Taylor et la médaille de la ville de Paris, entre autres. Elle est présidente d'honneur de la Société des Artistes Français et présidente de la section Architecture. Martine Delaleuf est actuellement vice-présidente des Peintres officiels de l'Armée de terre.

Dans sa peinture, Martine Delaleuf fait preuve d'une grande maîtrise de la ligne et de la couleur. En aplatissant le plan de l'image, elle ramène toutes les lignes à la surface de la toile. Ses portraits représentent des femmes contemporaines à l'aise, qui regardent le spectateur. Ses motifs décoratifs à l'arrière-plan servent à accentuer la simplicité des personnages au premier plan. Leurs traits rappellent les premières statues grecques, des déesses comme Athéna et Aphrodite. Qu'il s'agisse d'un moment privé ou d'une pause dans une vie bien remplie, elles dégagent force et confiance. Elles n'invitent ni ne refusent le regard du spectateur, mais elles en sont conscientes.

Alors que, dans les portraits, Martine Delaleuf fait preuve d'intention et de retenue en matière de couleurs - laissant les espaces négatifs et les touches de couleur audacieuses s'harmoniser parfaitement - ses paysages intègrent des textures luxuriantes et des blocs de couleur solides. Son œil architectural est évident dans l'ensemble de son travail, mais particulièrement dans ses paysages. Qu'il s'agisse d'un champ, d'une prairie ou d'un cours d'eau, tout s'élève vers la ligne d'horizon, dans une grande étendue de couleurs.

Extrait du site :
GLOBAL FINE ART (Floride USA)

Martine DELALEUF

☎ : 06 74 76 65 67

@ : delaleuf@orange.fr

www.artactif.com (site français)

www.globalfineart.com (site USA)

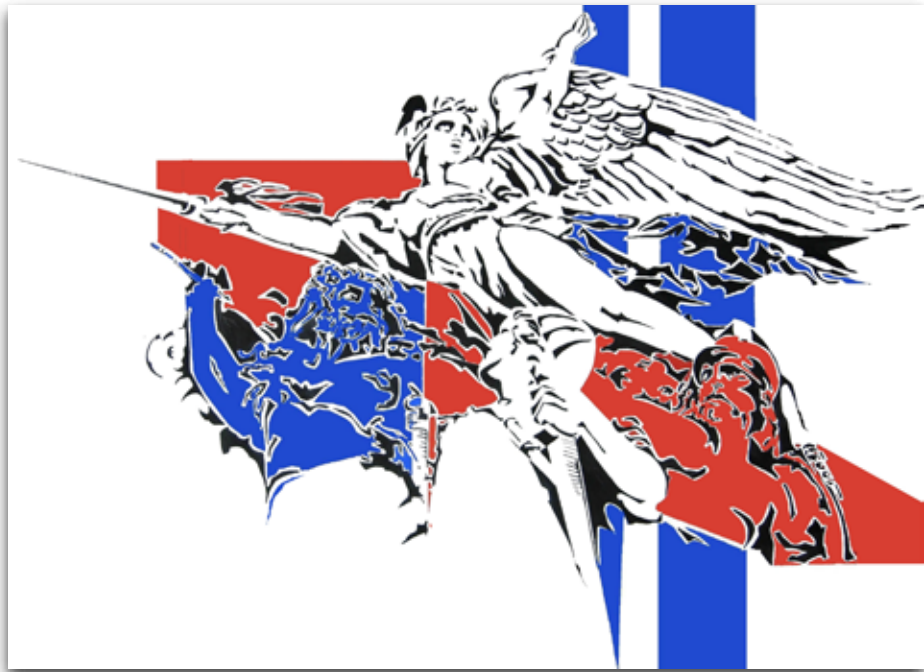

Une Marseillaise

Mission Barkhane





Dénuée de scrupules



Quelles que soient les perspectives

**Une technique et une adresse très singulières.
Pureté du trait, élégance de la composition, clarté chromatique.
Cette peinture demande à être goûtée lentement.**

Alessandro Malmo, critico-experto Arte Moderna - Italia



La nuit, tous les chats sont gris



Création numérique



Les tomates oubliées



Ensemble

« C'est à partir du dessin, en suivant le fil d'une ligne conductrice, qu'elle s'aventure délicatement dans la couleur. Ses femmes aux courbes soulignées d'or ou de violet font parfois penser à certaines déesses romaines peintes sur des fresques de quelque villa italienne.

Quand elle laisse les fonds sans matière, la tonicité des éléments graphiques prend de la puissance et favorise une esthétique résolument contemporaine. »

Patrice de la Perrière (1944-2023),
Univers des Arts



FRANÇOIS MAYU

PEINTRE DE L'ARMÉE

SCULPTEUR

Le glaneur du Chemin des Dames

En 2001, il entreprend un vagabondage sur des champs de bataille de la Grande Guerre. C'est la rencontre saisissante avec le Chemin des Dames. Là ressurgissent alors ces chocs qui dès l'enfance, lors de lectures de témoignages, de regards posés sur des scènes de chaos, devaient le marquer à jamais. Le Chemin des Dames lui apparut symbole de la Grande Guerre : stabilisation du front, effroyable offensive Nivelle du 16 avril 1917, refus d'obéissance, attaques sectorisées...

À cette même période il aspirait à entreprendre un travail de création. Mais seul un thème essentiel devait justifier son engagement artistique. Ce n'est qu'au terme de quatre années de séjours réguliers, d'introspection, qu'il décidait d'exprimer son émotion.

Depuis lors il vit avec cet impérieuse nécessité de s'y poser régulièrement en hiver. Désir d'aller à la rencontre de ceux qui y vivent. Échanger avec les agriculteurs qui cultivent cette terre - ses complices involontaires - et qui, par leur travail, lui permettent d'arpenter inlassablement les parcelles labourées, saturées d'éclats d'obus emprisonnés dans leur gangue de rouille, de terre couleur Sienné, terre de l'Aisne. Vestiges d'une violence inouïe, stigmates de la formidable canonnade. Ne jamais fouiller, ne jamais violer le sol, mais simplement glaner ces fragments d'acier, de cuivre, de plomb qui sans cesse le questionnent lorsqu'il les assemble : quelle a été leur histoire dévastatrice ?

C'est aussi peindre cet horizon énigmatique, cette crête qui s'étire d'est en ouest, théâtre de l'indicible. Lieu de souffrance,

de courage, de peur, de colère, de mort.

C'est se perdre dans le brouillard, s'asseoir dans les labours, réfléchir, ressentir, se laisser absorber par le terrain. Cheminer sur ce cimetière à ciel ouvert.

Comment ne pas songer à ces générations meurtries, à ces gosses sacrifiés, à leurs familles.

« Je pense à ces corps meurtris, à ces visages détruits, à ces "Gueules Cassées". Hommes éprouvés par la souffrance, la détresse, rejetés par la société, étrangers à leurs familles plongées dans une telle confusion. Je pense à eux qui ont essayé de se reconstruire, autrement.

Je pense à ces personnels soignants qui, surmontant leur profond désarroi face à l'horreur inédite, ont innové, entre autres pour la reconstruction faciale ; des femmes et des hommes présents, au service de l'Autre. »

Surtout, ne pas oublier. C'est au Chemin des Dames, et c'est ailleurs.

Plus d'un siècle déjà ; ce matin à l'échelle de l'inhumanité.

De l'utilisation de ces matériaux lui est apparu manifeste qu'une part du fruit de son travail soit consacrée à accompagner la vie et soit reversée à Être-là Grand Paris (accompagner en soins palliatifs).



François MAYU

@ : francois.mayu@orange.fr www.francoismayu.com

📞 : 06 47 63 32 53 📍 Atelier : 10 rue Robert Fleury 75015 PARIS





Le désarroi de l'infirmière



Ils ne faisaient qu'un



Ma Mie, voudras-tu encore de moi ?

Je crée donc je doute

« À l'atelier comme en exposition j'affiche toujours ce court texte qui me bouleverse. Je l'ai découvert lors de la sortie de "Paroles de Poilus" paru en 1998. Le hasard fait qu'il a été écrit par un poilu prénommé Arthur le 16 avril 1917, jour du déclenchement de l'offensive Nivelle au Chemin des Dames. Le hasard... ?

"Je suis heureux malgré tout, mais il me manque encore des tas de choses pour que le bonheur soit complet ; c'est la destinée ; j'espère quand même que ma belle étoile ne me quittera pas, mais seulement voilà, l'attaque est à 8 heures du matin et il n'y a plus d'étoiles..."

« On me qualifie d'artiste ; en suis-je un ? Sincèrement je ne sais que répondre. Je crée peu de pièces car chacune doit avoir sa signification. C'est un long travail incertain, intense. Loindemoitouteprétenion, mais les témoignages me touchent et m'incitent à poursuivre le cheminement qui m'anime depuis près de vingt ans. Alors oui, je crée donc je doute. Mais j'ai pour seule conviction la justesse de mon engagement et la certitude de ne jamais en dévier. »

François Mayu



16 avril 1917



Hommage aux brancardiers

LIVRE D'OR

Merci de nous montrer ce chemin. On y marche avec nos émotions et notre histoire. On en ressent ton travail, ta recherche et ta sensibilité. L'histoire est reconstituée et nous sommes conquis et émus.

Thierry. C.

Infiniment touchée par votre œuvre, sa beauté et son message. De l'horreur peut naître la vie au cœur de la mort...

Marie-Claude H.

De la mémoire l'art est témoin. Fragments explosés exposés au grand jour. Les plaintes éternelles des sacrifiés.

Pierre M.

Expositions 2025

ART CAPITAL - Salon Comparaisons

13 - 16 février

Grand Palais - 75008 Paris

Moulin de la Filature

17 mai - 15 juin

Rue du Moulin - 36300 Le Blanc

XXIV^e salon national des Peintres de l'armée

4 - 14 septembre

Hôtel National des Invalides

129 rue de Grenelle - 75007 Paris



Entends, le clairon !

Merci pour le souvenir et l'humanité rendue à ces "enfants" de 14-18. La ligne d'horizon est vibrante dans ce noir de la nuit.

Véronique L.

« Celui qui se moque du passé n'est pas digne du futur » Merci François.

Thiphaine LP.



No man's land 2

73^e SALON NATIONAL DE PEINTURE-SCULPTURE

ŒUVRES EXPOSÉES

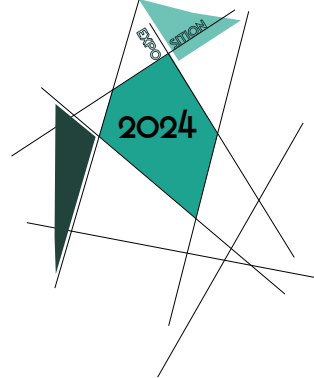

HUILE-ACRYLIQUE

BOUCHARE Jeannine 1 - Le bois de Morgat	CSAM Brest
BOUILLON Irène 2 - Petit sourire aimable	CSAGS Toulouse
CADO Anne-Marie 3 - Cascade mystérieuse	ASAL Lorient
CONAN Lincé 4 - Tête de mort mexicaine	ASAL Lorient <i>Jeune talent</i>
DAURES-DAVID Margarete 5 - Parc de Maulévrier 1	ASAL Lorient
DEVARDON Geneviève 6 - Le joueur de basket	Ligue Île-de-France
DICKINSON Margaret 7 - Abstrait	CSE PNM La Flèche
FLUMIAN Jacqueline 8 - En rouge et noir 9 - Mouvances colorées	CSAGS Toulouse
GIORGI Françoise 10 - Les ors de la république	CSLG Maisons-Alfort
HERNANDO Patricia 11 - M. Lacoste en 1924	Ligue Île-de-France
HOUILLON Raymond 12 - Le général de Gaulle et les forces navales françaises libres 13 - L'amiral Philippe de Gaulle	Ligue Île-de-France
JARNIAC Martine 14 - Émouvante énergie	Ligue BFC
LASSABLIÈRE Anna 15 - Grenades entrebâillées, cloison de rubis en gemme rouge	CSA 7^e RMAT Lyon
LE BOULZEC Zakia 16 - Bleu d'orient	ASM BA 106 Mérignac
LEVET Solange 17 - Jeux de page	Ligue Île-de-France
MALASSET Jean-Marc 18 - Délicatesse d'une branche	CSLG Le Blanc

NABAILE Élisabeth 19 - La pomme de discorde 20 - Maria, Sieglind et Hermann	CSADN Roanne-Mably
PASQUALE Didier 21 - Escalier et fauteuil	ASAL Lorient
PERSON Lucienne 22 - La terre vue du ciel 1	ASAL Lorient
PLESSIS Élisabeth 23 - Épicurienne	ASM BA 106 Mérignac
PUPECKI Daniel 24 - L'échappée	CSADN Roanne-Mably
RÉGNIER Christine 25 - Les ronces	CSA Les Loges
ROGER Florence 26 - Instinct sauvage n°42	CSLG Bordeaux
TSCHEILLER Alain 27 - Goémoniers, Finistère	CSA BA 701 Salon-de-Provence



AQUARELLE

BAILLIART MALATRAY Sylvie 28 - Lumière boréale 29 - Aurore boréale	CSADN Roanne-Mably
BALDINOTTI François 30 - Chance Vought corsaire F4U1A	CSA 7^e RMAT Lyon
BEGUE Cassandre 31 - Delacroix	CSLG Maisons-Alfort <i>Jeune talent</i>
BOUR Nathalie 32 - À l'orée du bois	ASEAB Bourges
BOURGUIGNON Marie-Françoise 33 - Sérénité	ESCALL Biscarrosse
CHAPUIS Anne-Marie 34 - Antonella	CSADN Roanne-Mably
CLOSSON Annie 35 - Soleil couchant les salue	CSA BA 123 Orléans-Bricy
GARGALLO Hélène 36 - Pommes sur branches 37 - Et les poires	CSAGS Toulouse

HUGUET Roland CSADN Roanne-Mably
38 - Canots bretons à marée basse
39 - Neige à la loge des gardes

JOLLY Sigolène CSLG Maisons-Alfort
40 - Bar d'Étel
41 - Rouget

LOUBAT Jean ASCAIA Clermont-Ferrand
42 - Rue Henri Barbusse à Sète

MARTIN Stéphane CSA BA 705 Tours
43 - Château de Saché

MOREZ Marie-Madeleine CSA Les Loges
44 - Rêverie d'automne

MOULIN Max Ligue Île-de-France
45 - Frégate Latouche-Tréville à la mer
46 - Frégate Latouche-Tréville à quai

NOËL Catherine CSLG Maisons-Alfort
47 - Pierrot le rêveur

SALLOU Jacques CDBA Balard-Arcueil
48 - Reflets parisiens



ÉGERMANN Isabelle CSA 7^e RMA Lyon
49 - Arche de Noé

PICHARD Élisabeth CSLG Maisons-Alfort
50 - Les drus (peinture grattée)
51 - Phare dans la tempête



BOURGANEL Aurélie CSADN Roanne-Mably
52 - Le blues du mégot

COLOMB Agnès CSADN Roanne-Mably
53 - Arbre'straction
54 - Bref

CONVENANT Rolande ASAL Lorient
55 - Pondi spi

COURDOUAN Michèle CSAM Toulon
56 - Engagement

DANTEC Jean-Paul ASAL Lorient
57 - Arbrécritures 3

DEMESLAY Marie-Christine ASAL Lorient
58 - Urban

DEVARDON Geneviève Ligue Île-de-France
59 - Miroir, miroir qui est la plus belle

GUÉRIN Jeannine ASAL Lorient
60 - Be bop
61 - Flamenco

LE CAIGNEC Maryvonne ASAL Lorient
62 - Fracture
63 - Corps paysage 1

LE GUILLOU Simon ASAL Lorient
64 - Regard
Jeune talent

MOREZ Marie-Madeleine CSA Les Loges
65 - Évasion

PRIGENT Évelyne ASAL Lorient
66 - Trois poires

RENAULT Delphine CDBA Balard-Arcueil
67 - Balancelle au vent



AVIGNON Dominique CSLG Bourgogne
68 - Soirée d'automne

BARTHET Michèle CSAGS Toulouse
69 - La dame en bleu

BASTID Odile Ligue Auvergne- Rhône-Alpes
70 - Rapaces

BEAUVAIS François ASEAB Bourges
71 - Le chemin
72 - Primevères

BERVILLER Fabienne CSLG Bourgogne
73 - Sérénité

BIANCHI Martine CSADN Roanne-Mably
74 - Martin pêcheur

BOUR Nathalie ASEAB Bourges
75 - Chapeau bas

CASTAINGS Michèle CSA Mérignac Beauséjour
76 - Imany-Malia
77 - Malia

CASTELAN Antoinette CSA Mérignac Beauséjour
78 - Rajak

CHOMARAT Martine CSLG Bourgogne
79 - Éléphant en balade

FERRARI Gisèle CSA BA 125 Istres
80 - Pur-sang arabe

GUIF Régine ASCETA Bourges
81 - Poule ou coq ?

LE BOUFFOS André ASAL Lorient
82 - Les couleurs d'Ouessant
83 - Des porte-bonheur

MAGRAND Teodora CSA Mérignac Beauséjour
84 - Famille lions

TERRIER Brigitte ASAEC Coëtquidan
85 - Vieille porte

VIBERT Sylvie CSLG Maisons-Alfort
86 - En forêt



BARON Ingrid ASAL Lorient
87 - Saving private rainette (il faut sauver le soldat rainette)

BARTHET Michèle CSAGS Toulouse
88 - Portrait 1 et portrait 2

CASTELAN Antoinette CSA Mérignac Beauséjour
89 - Landy

COQUERY Teresa ASCETA Bourges
90 - Moulin dans le vent

DIDRICHE Daniel CSA Les Loges
91 - Abbaye de Royaumont
92 - Phare de Cordouan

DU PRÉ DE SAINT MAUR Louise CSLG Maisons-Alfort
93 - Bouquet de fleurs *Jeune talent*

GRANGER TROUILLET Léna CSADN Roanne-Mably
94 - Toucher les étoiles

JANJUSIC Éva CSADN Roanne-Mably
95 - Machine musicale *Jeune talent*

LEPREUX JEANNINE CSA Mérignac Beauséjour
96 - Héroïsme

MIKHAILOV Elisei CSADN Roanne-Mably
97 - Je veux voler *Jeune talent*

MIKHAILOV Feofan CSADN Roanne-Mably
98 - Arbre à souhaits *Jeune talent*

PICART Nathanaël CSLG Maisons-Alfort
99 - Au pays imaginaire *Jeune talent*

RENERIC-CHAUVIN Marilyn CSLG Maisons-Alfort
100 - Léo

ROULLET PATRICK CSADN Roanne-Mably
101 - Tachemen

SALAMON Waldy ASCCAA Châtelleraut
102 - Mornac - débarcadère ostréicole à marée basse

TAÏOCCHI Tatiana CSLG Maisons-Alfort
103 - Au pays du Japon

THÉLLIEZ Armelle CSLG Maisons-Alfort
104 - Temple Byōdō-in Uji



BRIQUET Andrée ASAL Lorient
105 - La halte

DANDRAU Josseline Ligue Île-de-France
106 - Olé

DUVAL Florian ASAL Lorient
107 - L'attente
108 - La colère

HERVÉ Isabelle ASAL Lorient
109 - Rives de l'Ellé

LE BOUTER Denis ASAL Lorient
110 - La fuite
111 - La crêpe au sucre

LE GUILLOU Simon ASAL Lorient
112 - L'œil du dragon *Jeune talent*

RENARD Yvon ASAL Lorient
113 - Le chaos du monde
114 - Le chaos du monde 2

YOU-MORELLEC Monique ASAL Lorient
115 - Sulla pareti della città 1
116 - Sulla pareti della città 2



ARNOULD Vincent CSAM Brest
117 - La Vénus de l'Iroise
118 - Et si...?

CLERGERIE Mélanie ASCAIA Clermont-Ferrand
119 - Récits de guerre

DELAY Michel ASCAIA Clermont-Ferrand
120 - Femme 1
121 - Femme 2

GILLET Rémi CSAM Brest
122 - Pyramide

GUIET Annie-Martine CSA BA 705 Tours
123 - Ondulation

HERSAINT Françoise CSLG Le Blanc
124 - Tête de femme

HIRTZ Jean-Claude CSA Mérignac Beauséjour
125 - Chouette
126 - Bébé panda

MAIRE Daniel 127 - Trous de mémoire	CSADN Roanne-Mably	PRIGENT Évelyne 131 - Boîtes à secrets	ASAL Lorient
PERSON Lucienne 128 - Stèle	ASAL Lorient	SABLE Daniel 132 - Chorale des graines enchantées	ASAL Lorient
POILDESSOUS Michel 129 - Incertitude 130 - Débarquements	CSAD Angers		



SÉLECTION DU THÈME : « SPORTS OLYMPIQUES »

HUILE-ACRYLIQUE

LE BOULZEC Zakia **ASM BA 106 Mérignac**
133 - Swing olympien

MOUCHET Pierre **ASCAIA Clermont-Ferrand**
134 - Judokas

AQUARELLE

BISSON Josette **CSLG Maisons-Alfort**
135 - Régate

CARETTI Mireille **CSLG Maisons-Alfort**
136 - Voiles aux jeux olympiques

GOUACHE

PICHARD Élisabeth **CSLG Maisons-Alfort**
137 - Grimpeur d'antan

TECHNIQUE MIXTE

BOURGANEL Aurélie **CSADN Roanne-Mably**
138 - L'athlète

PASTEL

BERVILLER Fabienne **CSLG Bourgogne**
139 - Vers la victoire

CHOMARAT Martine **CSLG Bourgogne**
140 - Breakdance

DESSIN

HENRIQUE BOUDJIDA Hailie **CSADN Roanne-Mably**
141 - Pïkaraté

72^E SALON NATIONAL DE PEINTURE-SCULPTURE PALMARÈS DOUAI 2023

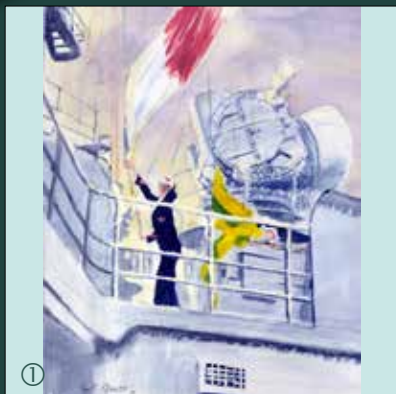

①



②



③



④



⑤



⑦



⑥

- | | | | |
|---|---|---|--------------------------|
| ① | Prix de la direction de la mémoire de la culture et des archives
Max MOULIN | <i>Timonier</i> (aquarelle) | Ligue Île-de-France |
| ② | Prix du thème Rêve de jeunesse
Pascale MAINGUES-DUTEL | <i>Rêve de jeunesse</i> (technique mixte) | CSADN Roanne-Mably |
| ③ | Prix de la commission culturelle
Marianne ROBERT | <i>Colorlavie</i> (huile) | CSAG Metz |
| ④ | Prix d'inspiration militaire
Stéphane MARTIN | <i>Rencontre</i> (aquarelle) | CSA BA 705 Tours |
| ⑤ | Prix Univers des arts Carole TRUCHI | <i>Reflets</i> (gravure) | CSAM Toulon |
| ⑥ | Prix Jeune talent Elisei MIKHAILOV | <i>Cute Sud</i> (dessin) | CSADN Roanne-Mably |
| ⑦ | Prix Jeune talent Lila JANIN | <i>Regard</i> (feutre) | CSA Fort Kremlin-Bicêtre |

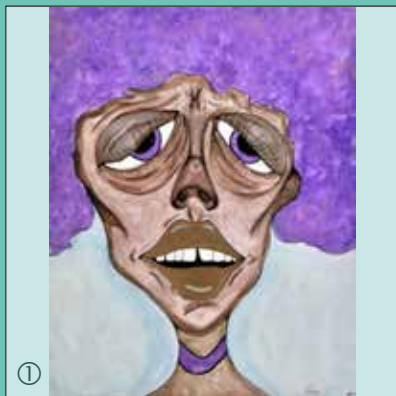

①



②



③



④



⑤



⑧



⑥

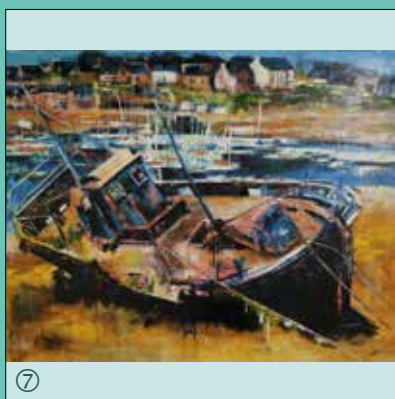

⑦

- ① **Mention Jeune talent** Flora SAINTOT
- ② **Mention Jeune talent** Tilio DESAUTEL
- ③ **Mention Jeune talent** Hailie HENRIQUE-BOUDJIDA
- ④ **Mention Jeune talent** Feofan MIKHAILOV
- ⑤ **Mention Jeune talent** Ève ROGER

- Charlie (aquarelle)*
- Madara Susando (feutre)*
- Le crayon (dessin)*
- Poisson d'avril (dessin)*
- Cauchemar (dessin)*

- CSA garnison Nancy
- CSADN Roanne-Mably
- CSADN Roanne-Mably
- CSADN Roanne-Mably
- CSADN Roanne-Mably

HUILE-ACRYLIQUE

- ⑥ ⑧ **1^{er} Prix Martine** BELGUERRAS
- ⑦ **2^e Prix Zakia** LE BOULZEC

- Cache-cache & Pudeur*
- L'échoué*

- CSA La Horie Creil
- ASM BA 106 Mérignac



①

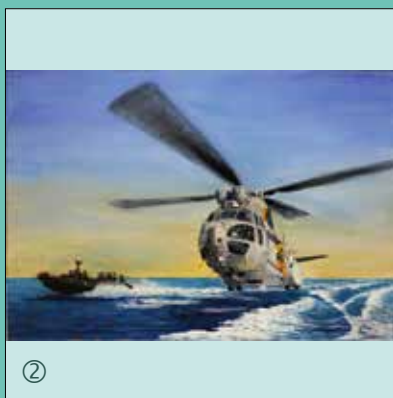

②



③

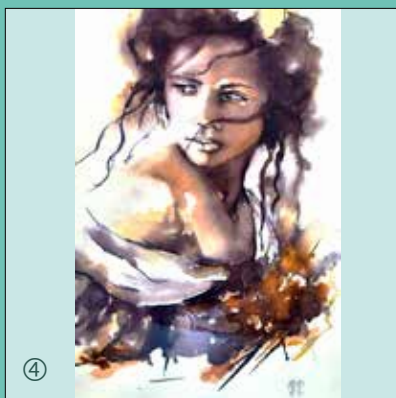

④



⑤



⑦



⑥

HUILE-ACRYLIQUE

- | | | | |
|---|--|------------------------------|------------------------------|
| ① | 3° Prix Carole TRUCHI | <i>Confinés</i> | CSAM Toulon |
| ② | 3° Prix Alain TSCHEILLER | <i>Groupeement aéronaval</i> | CSA BA 701 Salon-de-Provence |
| ③ | Mention Margarette DAURES-DAVID | <i>Port de commerce 1</i> | ASAL Lorient |

AQUARELLE

- | | | | |
|---|---|--------------------------------|----------------------------|
| ④ | 1^{er} Prix Anne-Marie CHAPUIS | <i>Velho chico</i> | CSADN Roanne-Mably |
| ⑤ | 2° Prix Catherine PITIOT | <i>Givre au fond du jardin</i> | ASAC BA 118 Mont-de-Marsan |
| ⑥ | 3° Prix Roland HUGUET | <i>Épave de Camaret</i> | CSADN Roanne-Mably |
| ⑦ | Mention Maryse PORCHERET | <i>Hibiscus</i> | CSE PNM La Flèche |



①



②



③



④



⑤



⑥



⑦



⑧

TECHNIQUE MIXTE

- ① 1^{er} Prix Jeannine GUÉRIN
- ② 2^e Prix Agnès COLOMB
- ③ 3^e Prix Lucienne PERSON
- ④ 3^e Prix Aurélie BOURGANEL

Les sœurs
Voyage au Maroc
Discretion
Le canal

ASAL Lorient
 CSADN Roanne-Mably
 ASAL Lorient
 CSADN Roanne-Mably

PASTEL

- ⑤ 1^{er} Prix Annick GARCIA
- ⑥ 2^e Prix François BEAUVAIS
- ⑦ 3^e Prix Madée AULAGNER
- ⑧ 3^e Prix Jacques SALLOU

Écosse-regard d'enfant
La robe
Le petit lever
Liberté

ASAL Lorient
 ASEAB Bourges
 CSLG Bourgogne Dijon
 CDBA Balard-Arcueil



①



②



③



④

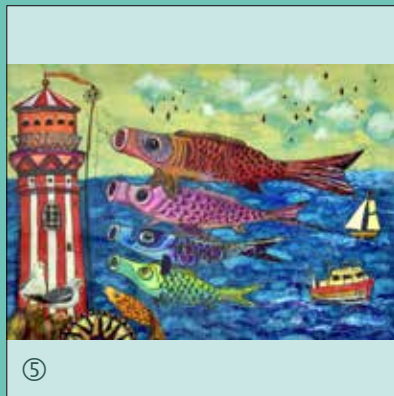

⑤



⑥

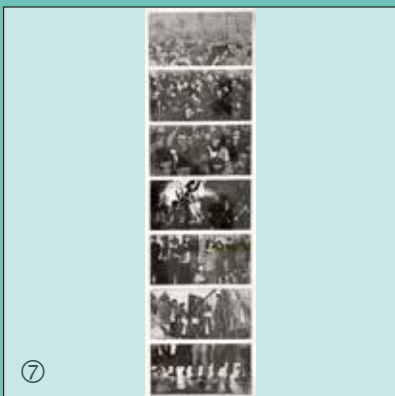

⑦



⑧



⑨

DESSIN

- ① 1^{er} Prix Waldy SALAMON
- ② 3^e Prix Johan DANIELS
- ③ 3^e Prix Uliana MIKHAILOVA
- ④ Mention Patrick ROULLET
- ⑤ Mention Ivan MIKHAILOV

- Végétal ou minéral*
- Abyss*
- Étoile de Noël*
- Les amoureux de Peynet*
- Phare*

- ASCCAA Châtellerault
- CSA 7^e RMA T Lyon
- CSADN Roanne-Mably
- CSADN Roanne-Mably
- CSADN Roanne-Mably

GRAVURE

- ⑥ 1^{er} Prix Monique YOU-MORELLEC
- ⑦ 2^e Prix Florian DUVAL
- ⑧ 3^e Prix Anne-Lise BISEAU
- ⑨ 3^e Prix Denis LE BOUTER

- Estampe végétale 3*
- Museum variation in situ 7*
- La chaise*
- Miroir*

- ASAL Lorient
- ASAL Lorient
- ASAL Lorient
- ASAL Lorient



SCULPTURE

- ① 1^{er} Prix Daniel DIDRICHE
- ② 2^e Prix Vincent ARNOULD
- ③ 3^e Prix Bernard CLAVEL
- ④ 3^e Prix Élisabeth NABAILE
- ⑤ Mention Catherine OLLIVIER
- ⑥ Mention Jean-Marc MALASSET
- ⑦ Mention Hervé BAYON

- Comestible... ou pas* CSA Les Loges St Germain-en-Laye
- Inès* CSA Marine Brest
- Tête dormeuse* CSA BA 701 Salon-de-Provence
- Primavero* CSADN Roanne-Mably
- Calista* CSA Mérignac Beauséjour
- Locomotive du grand-père* CSLG Le Blanc
- Gargouille* CSADN Roanne-Mably



ŒUVRES REMARQUÉES PAR LE JURY

- ① Raymond HOUILLON
- ② Antoinette CASTELAN

Toulon la rue chevalier Paul (huile)
Ballerine en pause (pastel)

Ligue Île-de-France
CSA Mérignac Beauséjour



EXPOSITION

**35^e
SALON
MÉTIER
D'ART
DES ARMÉES**



COMITÉ DE SÉLECTION ET DE PLACEMENT

Présidente

Madame Fabienne GRELAUD

Membre de la commission culturelle
Conseillère technique nationale de la FCD
en métiers d'art

Membres

Madame Jany ARCHAIMBAULT

Membre de la commission culturelle de la
Ligue Île-de-France

Monsieur Bernard CAMUS

Membre du comité directeur de la
Ligue FCD Nouvelle-Aquitaine

Madame Véronique LAMOTE

Conseillère technique nationale de la FCD
en métiers d'art

Monsieur Patrick PLANTEY

Adhérent de la FCD

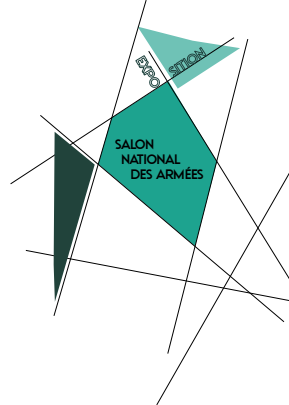

JURY MÉTIERS D'ART

Présidente

Madame Dominique CARRERAS

Membre de la commission culturelle
de la Fédération des clubs de la défense

Membres

Florence BORÉ

Invitée d'honneur
Métiers du cuir - reliure

Anne-Élisabeth BONFILS

Tapisserie

Joëlle NORMAND

Encadrement

Agnès GIMEL

Métiers du tissu

Annie SIMONIN

Métiers de la terre - porcelaine

Patrick LAFORGE

Mosaïque
Vitrail

Exposition

INVITÉE
D'HONNEUR
MÉTIER D'ART

FLORENCE BORÉ

MÉTIER DU CUIR RELIURE

Florence Boré est née à Lille en 1961 dans l'univers du livre et de la bibliophilie. Études à l'UCAD, Union centrale des arts décoratifs de Paris de 1981 à 1985. Reliure, Dorure, Décor du livre. École supérieure des arts appliqués Estienne.

Le passage de la reliure à la peinture s'est imposé comme une évidence dans l'évolution de son parcours créatif. La peinture fait une première apparition dans ses dernières créations de reliures présentées lors de son exposition personnelle « Théâtre de livres » à la Bibliothèque Historique de la Ville de Paris.



Muraille. 2019

Cuir, inclusions d'une frise de marquetterie de bois, fil de fer et huile

Florence BORÉ

@ : CapArt.bore@gmail.com

www.florencebore.com

www.artsper.com

☎ : 06 11 71 21 26

📍 : 136, quai Louis Blériot – 75016 Paris



DE LA RELIURE...

Le tombeau de Monsieur Aragon
de Jean Ristat
Collage sur peau

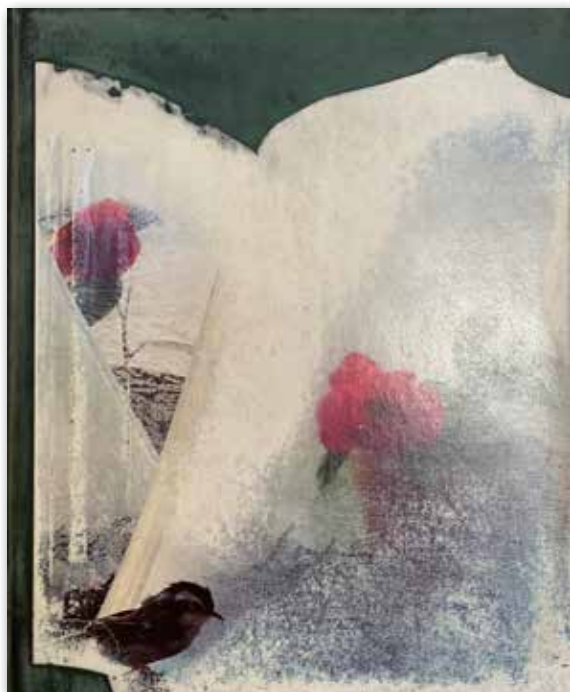

Ces livres qui sont les miens, que j'ai lus, rêvés, portés en moi comme désir et plaisir, je les ai reliés en toute liberté. Mon caprice fut mon seul commanditaire. Pour eux, j'ai moi aussi, exploré les matières, cuirs bien sûr mais aussi écorces, bois, altuglas et rhodoïd. Le relieur est un passeur ; il passe celui qui aborde le livre vers l'écriture ; sa barque hisse les couleurs et les matières de ce que l'écriture, la page ouverte, va révéler.

J'ai voulu ici les ancrer dans un univers végétal et minéral. Ils sont là, dans le sable, la pierre, le bambou, les bois de palmiers, les galets, les pierres. Car toujours l'écriture s'est liée à la configuration du lieu où elle est née.

Cette exposition désire ouvrir au grand public le domaine trop souvent confidentiel de la bibliophilie, et cela dans une mise en scène qui voudrait éviter une trop grave gravité. On y découvrira peut-être que la reliure n'est pas qu'un moyen de permettre au livre de traverser le temps mais que ce travail est aussi une création. Une « bonne » reliure se doit de parachever un livre, en procurant aux mots qu'il contient un « supplément d'âme ». Si un livre donne à lire, une reliure donne à voir, au-delà des mots.

Florence Boré



Bâtir à chaud et à sable
d'Olivier Debré
Box et galuchat

...À LA PEINTURE



Composition 2017
Cuir, frise de marquetterie de bois

À fleur de peaux

D'abord l'œil inattentif capte des découpes de formes dans des panoramas accrocheurs. Que perçoit-il au juste ? Des aplats de cuir sertis dans la fluidité de la peinture, un je ne sais quoi rejoué dans l'espace du tableau. L'essentiel est encore invisible pour les yeux. Puis, avec leur dégaine singulière, les tableaux de Florence Boré nous intiment l'approche : le jeu avec les matières – cuir, bois, tissus – invente un grain, une texture, une sensualité qui donnent à toutes ces compositions l'allure de peaux à parcourir. Le visuel et le tactile s'aiment, la couleur de l'heure déplace les lignes, creuse la toile, dessine de nouveaux territoires.

Eli Flory

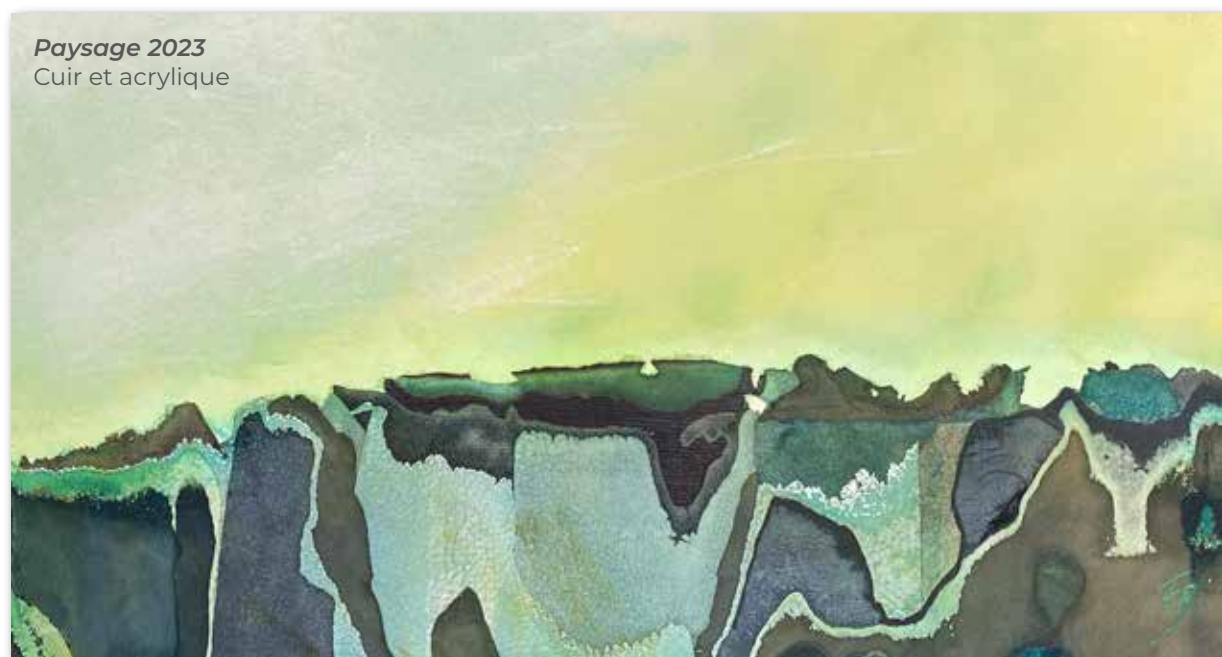

Paysage 2023
Cuir et acrylique



Anubis
Composition de cuir

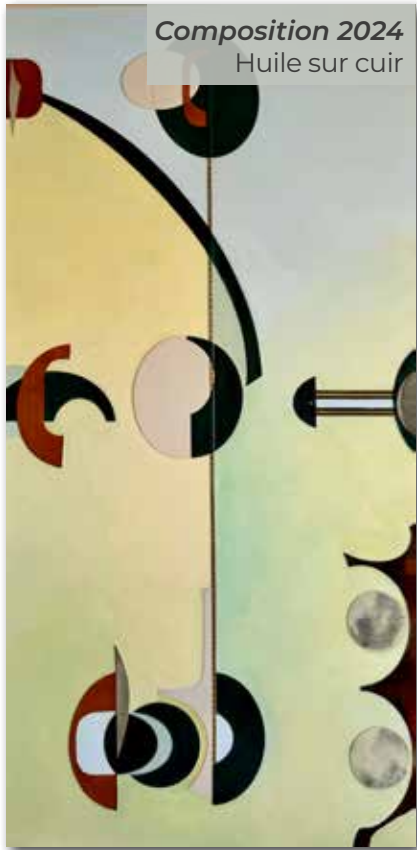

Composition 2024
Huile sur cuir



2024
Encres sur cuir

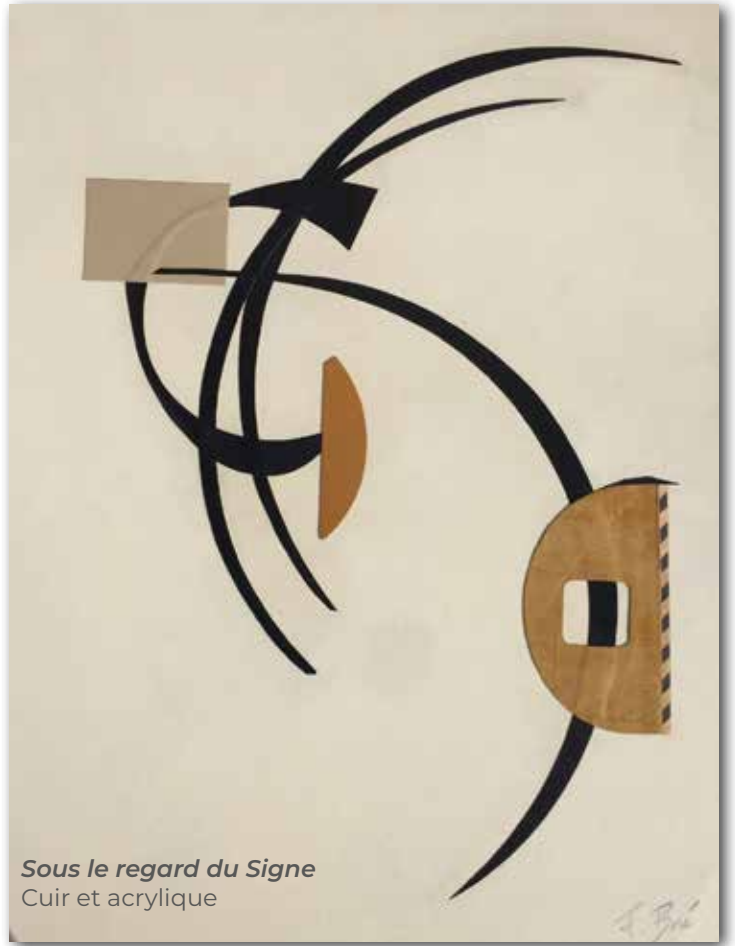

Sous le regard du Signe
Cuir et acrylique



Équation à trois inconnues
Cuir et acrylique

35^e SALON NATIONAL DES MÉTIERS D'ART

ŒUVRES EXPOSÉES

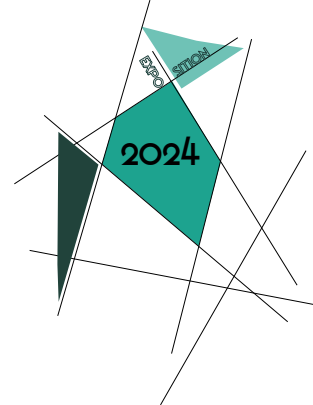

MÉTIER DE LA TERRE

Céramique

PAPIN Annie CSE PNM La Flèche
1 - Petite pause

Mosaïque

BERTRAND Bernadette CSA Mérignac Beauséjour
2 - Les îles

BRUNET Christiane CSLG Le Blanc
3 - Le chant du coq

FRANÇOIS Jean-Luc CSLG Le Blanc
4 - Vache fleurie

GUIET Annie-Martine CSA BA 705 Tours
5 - Rencontre

TAUPEAU Angela CSA Mérignac Beauséjour
6 - Le fournil
7 - Dans la savane

Raku

GRANET Maurice CSA Mérignac Beauséjour
8 - Fin de partie sur la banquise
9 - Tintin, Milou et le capitaine

LABORDE Christiane CSA Mérignac Beauséjour
10 - Taureau

REBILLOUT Catherine CSA Mérignac Beauséjour
11 - Cathédrale Saint-Front



MÉTIER DU BOIS

Ébénisterie

JUNOD Éric ASA ISL Saint-Louis
12 - Lampe XL
13 - Cagette design



MÉTIER DU CUIR

Reliure

AZARIAN Monique CSA BA 602 Romorantin
14 - La Dordogne

BERETTI Martine ASAL Lorient
15 - Fables

GUIGUEN Yannick ASAL Lorient
16 - La guerre des boutons

GUINAND Juliette
17 - Lothbrog

LE MONTAGNER Annie
18 - Grand Louis l'innocent

LOZACH Marie-Dominique
19 - Madame Bovary
20 - L'insuffisance alimentaire

MILLET Brigitte CSA BA 602 Romorantin
21 - Les fleurs du mal



CALLIGRAPHIE

BOURGEAIS Jean ASAL Lorient
22 - Au clavier

LELIÈVRE Yvette ASEAB Bourges
23 - Géométrie de l'âme
24 - Coq'un

LESSARD Pascale ASAL Lorient
25 - Les bambous



ART DU PARCHEMIN

FIGWER Michelle CSA BA 705 Tours
26 - Dentelle pergamano



MÉTIER DU TISSU

Boutis

BOULANDET Michèle ASM BA 106 Mérignac
27 - À l'ombre des cyprès (tryptique paravent)

Broderie

BERTHIER Annick CSA Mérignac Beauséjour
28 - Le paon

CUDENNEC Jacqueline CSE PNM La Flèche
29 - Ombrellifères

DELMAU Laurette CSA BA 701 Salon-de-Provence
30 - Sashiko en fleurs

DESCOURTIEUX Chantal CSA Mérignac Beauséjour
31 - Fleur de Shakespeare en stumpfwork

GARCIA Annick ASAL Lorient
32 - Petit oiseau
33 - Iris mauve

GIZYCKI Martine CSA BA 701 Salon-de-Provence 34 - Le chat et l'oiseau	DANLOS Nicole CSA BA 125 Istres 58 - Les pochettes et l'hortensia
LAHEURTE Muguette CSA BA 125 Istres 35 - Rêve de perles	DEMOULIN Annie CSA BA 120 Cazaux 59 - Couple hamish fait main
MIKHAILOVA Uliana CSADN Roanne-Mably 36 - Miracle de la nature	HEID Claire-Lise CSLG Maisons-Alfort 60 - Robe romantique
PALANCADE Paulette CSA Mérignac Beauséjour 37 - Le chat 38 - Les oies	LANTRUA Aline CSA BA 125 Istres 61 - La danse des tulipes
WEISBARTH Ingo Ligue Île-de-France 39 - L'oiseau de paradis	MANDE Nora CSA Les Loges 62 - Housse ciseaux 63 - Tote bag
Dentelle	MARINI Pascale CSA BA 120 Cazaux 64 - Sac
BEIGNEUX Élisabeth CSA BA 602 Romorantin 40 - La dentelière	SIMMER Chantal CSA Les Loges 65 - Casquette
Hardanger	Patchwork
CLARET Nadine CSA BA 602 Romorantin 41 - Nappe de Noël	ANCET Laurence CSA La Horie Creil 66 - Bleu blanc rouge
PARIS Dominique CSAD Nouâtre 42 - Galère	BOURBOULON Mireille ASAEC Coëtquidan 67 - Vue sur mer
Points comptés	JUILLERAT Catherine ASA ISL Saint-Louis 68 - Tout est relatif
BOYER Nicole CSA BA 120 Cazaux 43 - La mouette envieuse	LANTRUA Aline CSA BA 125 Istres 69 - Géométrie en folie
CLAUDE Martine CSE PNM La Flèche 44 - Hellébore	MIKHAILOVA Uliana CSADN Roanne-Mably 70 - Foyer domestique
DELBOUYS Geneviève CSA BA 120 Cazaux 45 - Calendrier de l'avent	PAGEOT Solange CSA La Horie Creil 71 - Inspiration du moment
FLORAN Martine CSA BA 120 Cazaux 46 - Plaid	PIERRE Nathalie ASAEC Coëtquidan 72 - Harmonie
LASSAUCE Monique CSA BA 123 Orléans-Bricy 47 - Promenade dans le parc	ZRIBI Colette CSLG Gap 73 - Mes montagnes
REDA Florence CSE PNM La Flèche 48 - Labrador	Peinture sur soie
Point de croix	AMPRINO Sylvette CSLG Le Blanc 74 - Phénix chinois
PARIS Dominique CSAD Nouâtre 49 - Si Paris m'était conté	BOUKORTT-PRADERIO Josiane CSA BA 120 Cazaux 75 - Le soleil a rendez-vous avec la lune
Tapiserie d'art	PERREARD Monique CSLG Le Blanc 76 - A la fontaine
JUILLERAT Catherine ASA ISL Saint-Louis 50 - Au rythme du printemps	RESVE Jacqueline CSA BA 120 Cazaux 77 - Paradis des fleurs
NABAILE Élisabeth CSADN Roanne-Mably 51 - Abstrait	Fauteuil tapissier
Couture	BRICNET Véronic CSA La Horie Creil 78 - Camille art
ALLEGRIANI Anne-Marie CSA BA 701 Salon-de-Provence 52 - Brodeuse voyageuse 53 - Ensemble couture cartable et valisette	GOULIER Alain CSLG Guynemer Longvic 79 - Paire fauteuil Davis
BOUVARD Élise CSA BA 705 Tours 54 - Blouson pilar 55 - Sac George	JEANDEL-VÉRY Marie-Claude CSLG Guynemer Longvic 80 - Fauteuil cocktail
CHARLES-DONATIEN Émilie CSAG Metz 56 - Sac jean demi-lune	
CHASSAING Isabelle CSA BA 123 Orléans-Bricy 57 - Sac voyage	

VILLAUME Marc CSA BA 705 Tours
81 - Fauteuil directoire



MÉTIERS DU VERRE

Fusing

JOLLY Sigolène CSLG Maisons-Alfort
82 - Poissons - assiette

Vitrail

ARCHES Frédéric CSE PNM La Flèche
83 - Lanterne

BILBAULT Jean-Michel ASAC BA 118 Mont-de-Marsan
84 - Égathlète

BRIANT Dominique CSA BA 705 Tours
85 - Feuille de ginkgo

BURGADA Jean-Michel CSE PNM La Flèche
86 - Feuilles de lumière

CHEVALLIER Jocelyne CSA Les Loges
87 - Base cour

FOSSEY Sylvie CSA Mérignac Beauséjour
88 - Aquarium

ISART Jean-Paul CSE PNM La Flèche
89 - Le phare

ORY Évelyne CSA BA 705 Tours
90 - La mare

PERRAULT Maryvonne CSA BA 705 Tours
91 - Lampe boule



MÉTIERS DE L'ÉMAIL

BENA Christiane CSAG Metz
92 - Roses anciennes

CASTAINGS Michèle ASM BA 106 Mérignac
93 - Masque africain 1
94 - Masque africain 2

DIONNET Jeannine CSA Mérignac Beauséjour
95 - Abstrait
96 - Masque applique

GILQUIN Georgette CSAG Metz
97 - Les trois amis

GLORIFET Marie-France CSAG Metz
98 - Bouquet

ZULMA Annie CSA Mérignac Beauséjour
99 - Les dames de la plage



MÉTIERS DE L'ENCADREMENT

BEAÜVAIS Maryse ASEAB Bourges
100 - Le chat musicien

BERNARD Josette CSL 54° RA Hyères
101 - L'éléphant

BERTOT Jeanne-Marie CSL 54° RA Hyères
102 - Le paon

BONAVITA Claire CSL 54° RA Hyères
103 - Métropolis

CAT Sylvaine CSA Caylus
104 - Confitures comme môman

DAUMIN Véronique CSE PNM La Flèche
105 - Jolie poulette

DEROY Hélène CSLG GAP
106 - La femme papillon

DURAND Éliette CSA BA 125 Istres
107 - Cigale

ENAUD Denise CSA BA 120 Cazaux
108 - Catwoman

FERRARI Gisèle CSA BA 125 Istres
109 - Agde

GALIPOT Nicole CSA BA 705 Tours
110 - Pont Wilson

JEANNY Marie-Agnès CSLG Gap
111 - Hermione

LAMBERT Nadine CSE PNM La Flèche
112 - La deudeuche

LE BOULZEC Zakia ASM BA 106 Mérignac
113 - Masque baoulé

LELIÈVRE Yvette ASEAB Bourges
114 - Carte Élisabeth Loesch-2

LENGLET Jean-Marie CSA La Horie Creil
115 - Don Giovanni
116 - Roses

MORIN Odile CSA BA 120 Cazaux
117 - Port de Biganos

NOYELLE Françoise CSA BA 120 Cazaux
118 - La tahitienne

PORCHERET Maryse CSE PNM La Flèche
119 - Clair de lune

ROSELLO Madeleine CSE PNM La Flèche
120 - Maison d'Adam

VALENTE Colette CSA La Horie Creil
121 - Boîte à chapeau

VINET Marie-Élisabeth CSA BA 709 Cognac
122 - La caravane



PEINTURE SUR PORCELAÏNE

BARBOTIN Nicole ASAL Lorient
123 - Maryline

BENEL Isabelle CSA La Horie Creil
124 - Regard
125 - Jardin d'été

BLANCHET Catherine CSLG Maisons-Alfort
126 - Astérix et Tintin (lot d'assiettes)
127 - Mélusine et Papyrus (lot d'assiettes)

BOULMIER Gisèle CSLG Maisons-Alfort
128 - Complice - plaque

CUDENNEC Jacqueline CSE PNM La Flèche
129 - Chinoiseries

DELANGUE Sylvie CSA 17^e RGP Montauban
130 - Saladier l'hippocampe

DELYS Michèle CSA La Horie Creil
131 - Les pavots

FOULON Françoise CSA BA 123 Orléans-Bricy
132 - Les lotus

GACHET Guylaine CSA BA 709 Cognac
133 - Visage

GUILLERME Sylvie CSA BA 709 Cognac
134 - Mademoiselle hérisson

JEANNY Marie-Agnès CSLG Gap
135 - Jouy

LANGLET Thérèse CSA BA 701 Salon-de-Provence
136 - Vase moderne

LEROY Yolande CSA La Horie Creil
137 - Le roi de la basse-cour

MESNIER Thérèse CSAG Valdahon
138 - Les poules tricoteuses

MIQUELON Josette CSL 54^e RA Hyères
139 - Jolie cœur

OGES Denise ASAL Lorient
140 - Gourde élixir
141 - Vase aux grenouilles

PINCE Claudie CSA 17^e RGP Montauban
142 - Plateau le vieux pont

POLITOWSKI Chantal CSA La Horie Creil
143 - Mon inspiration
144 - Paris en fête

RÉGENT Nicole ASAL Lorient
145 - Vase fleurs
146 - Cheval interférent

ROMAN Yvette CSLG GAP
147 - Girafes
148 - Cartes à jouer

STRUGEON Denise ASAL Lorient
149 - Chat

TANDART Marie-Claude CSA BA 705 Tours
150 - Envol de libellule

VARIN Olga ASAL Lorient
151 - The kid

VÉTAUX Catherine CSA BA 123 Orléans-Bricy
152 - Orchidée en noir et blanc



Cartonnage

APCHER Carole CSA La Horie Creil
153 - Coffret chinois antique

BOUVIER Arlette CSE PNM La Flèche
154 - Mon pilulier
155 - Duo boîte courrier et pense bête (2)

CAMER Maryse CSA La Horie Creil
156 - Boîte accordéon

DANLOS Nicole CSA BA 125 Istres
157 - Carnets de Noël

DAUMIN Véronique CSE PNM La Flèche
158 - Duo noir et blanc (2)

DEBROU Marie-Françoise CSE PNM La Flèche
159 - Tea douceur
160 - Horloge de la cartonnrière

FRADET Martine CSA BA 123 Orléans-Bricy
161 - Les iris
162 - Ma boîte à coton

GUILLERME Sylvie CSA BA 709 Cognac
163- 4 en une

HERBAUT Paule CSA BA 705 Tours
164 - Boîte de conversation
165 - En hommage à Niki de Saint Phalle

LANGLET Thérèse CSA BA 701 Salon-de-Provence
166 - Boîte papillon

PAGEOT Solange CSA La Horie Creil
167 - Range courrier

RENAULT Geneviève CSA BA 123 Orléans-Bricy
168 - Boîte à couture

RISPAL Chantal CSA BA 120 Cazaux
169 - Pied de lampe et abat-jour

SALMON Marcelle CSE PNM La Flèche
170 - Boîte à thé Joëlle
171 - Range serviettes et mystère rose (2)

STÉPHAN Renée CSE PNM La Flèche
172 - Tisanière

THIÉLIN Annick CSE PNM La Flèche
173 - Livre

VALENTE Colette CSA La Horie Creil
174 - Boîte à thé

Tableau de sable

JEGOUSSE Jean-Marc ASAL Lorient
175 - Sagesse

JOURDAIN Patricia CSA BA 123 Orléans-Bricy
176 - 1920

VEREZ Claudine ASAL Lorient
177 - Voilier

Kirigami

BÉCHARD Chantal CSA BA 123 Orléans-Bricy
178 - El toro

CLOSSON Annie CSA BA 123 Orléans-Bricy
179 - Boule de flamme

Maquettisme

PERPEZAT Danièle CSA Mérignac Beauséjour
180 - Église médiévale

Peinture tous supports

ARMANINI-COMPAGNON Anne-Catherine
CSADN Roanne-Mably
181 - Programme scorpion

Scrapbooking

COMPAGNON Yvette CSA Fort Kremlin Bicêtre
182 - La boîte des souvenirs

Tricot d'art

DELMAU Laurette CSA BA 701 Salon-de-Provence
183- Pokémon family

Quilling

GRBIC Karolina CSLG Bourgogne
184 - Tableau automnal

JOURDAIN Patricia CSA BA 123 Orléans-Bricy
185 - Le printemps

Tricot d'art

PICARD Annick CSA BA 701 Salon-de-Provence
186 - Mon biker

RENAULT Geneviève CSA BA 123 Orléans-Bricy
187 - Pull angora et lacet soie



SÉLECTION DU THÈME : « SPORTS OLYMPIQUES »

CALLIGRAPHIE

LESSARD Pascale ASAL Lorient
188 - Les tâches

MÉTIERS DU TISSU

Broderie

LANTRUA Aline CSA BA 125 Istres
189 - Olympisme été 2024

RENON Huguette CSA BA 120 Cazaux
190 - Ballon de football

Couture

LE MORE Christiane CSLG GAP
191 - La roue olympique

Patchwork

BOURAHLA Yamina CSLG Maisons-Alfort
192 - Paris dans les JO

MÉTIERS DE L'ENCADREMENT

DAUMIN Véronique CSE PNM La Flèche
193 - Sport paris 2024

PEINTURE SUR PORCELAÏNE

BLANCHET Catherine CSLG Maisons-Alfort
194 - Blake Mortimer et Gaston Lagaffe (lot d'assiettes)

GARCIA Annick ASAL Lorient
195 - Vase éléphant girafe

MARONNEAUD Yani CSA La Horie Creil
196 - Pyramide

PARENT Chantal CSLG Bourgogne
197 - Little people aux JO

LOISIRS CRÉATIFS

Cartonnage

PERRIER Jacqueline CSLG Gap
198 - Tour des jeux

34^E SALON NATIONAL DES MÉTIERS D'ART PALMARÈS DOUAI 2023



Grand Prix
Prix Gayant Expo Concert
Annick GARCIA
Le lion (reliure)
ASAL Lorient



①



②



③



④



⑤



⑥

① **Prix du thème Rêve de jeunesse**
Sigolène JOLLY

Je jouerai dans le bagad de Lann-Bihoué (vitrail)

CSLG Maisons-Alfort

MÉTIER DE LA TERRE

② **3^e Prix Mosaïque** Marie-Josée AVONDE-ROCCO *Hibou*

CSAD Châtelleraut

③ **Mention Mosaïque** Lucienne CHAPAT *Dessous de plat fleur fuchsia*

CSLG Bourgogne Dijon

MÉTIER DU BOIS

④ **3^e Prix Ébénisterie** Éric JUNOD

Banc de rose

ASA ISL St-Louis

MÉTIER DU CUIR

⑤ **Mention Reliure** Lucien LANTIER

Les cavaliers

CSAM Toulon

CALLIGRAPHIE

⑥ **Mention** Yvette LELIÈVRE

Proverbe chinois

ASEAB Bourges



①



②



③



④



⑤



⑦



⑥

MÉTÍERS DU TISSU

Boutis

① 3^e Prix Michèle BOULANDET

Douceur d'Asie

ASM BA 106 Mérignac

Hardanger

② Mention Huguette RENON

Napperon

CSA BA 120 Cazaux

Points comptés

③ Mention Laurence CHIRIATTI

Charlie Chaplin

CSA La Horie Creil

Broderie

④ 1^{er} Prix Jacqueline CUDENNEC

Cœur brodé jardin fleuri

CSE PNM La Flèche

⑤ 3^e Prix Ingo WEISBARTH

De Klimt à Delaunay

FCD Arcueil

⑥ 3^e Prix Anne-Marie MARÉCHAL

Dentelle japonaise

CSA La Horie Creil

Tapisserie d'art

⑦ 1^{er} Prix Catherine JUILLERAT

Du Korewori au Rhin

ASA ISL Saint-Louis



①



②



③



④



⑤



⑥



⑦



⑧



⑨

Couture

① 1^{er} Prix Catherine MICHAEL

Le cavalier jaune mode masculine 17^e

CSG Rennes

② 2^e Prix Émilie CHARLES DONATIEN

Organiseur sac à main et ses deux troussees

CSAG Metz

③ 3^e Prix Chantal SIMMER

Recyclé en sac

Mention

Recyclé en sacoche

CSA Les Loges St-Germain-en-Laye

④ 3^e Prix Isabelle CHASSAING

Soutien-gorge

CSA BA 123 Orléans-Bricy

⑤ 3^e Prix Nicole DANLOS

Plaisir de couturière

Ligue PACA - Corse

⑥ **Mention** Sylvie FICHET

Valisette et son porte aiguille

CSA BA 123 Orléans-Bricy

Patchwork

⑦ 2^e Prix Catherine JUILLERAT

Nénuphars

ASA ISL Saint-Louis

⑧ 3^e Prix Aline LANTRUA

La corne d'abondance

Ligue PACA-Corse

⑨ 3^e Prix Évelyne GAMET

Amahoro

CSLG Gap



①



②



③



④



⑤



⑥

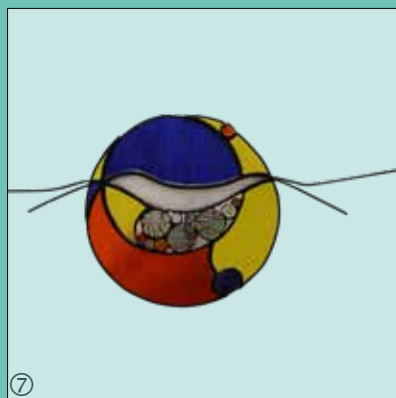

⑦

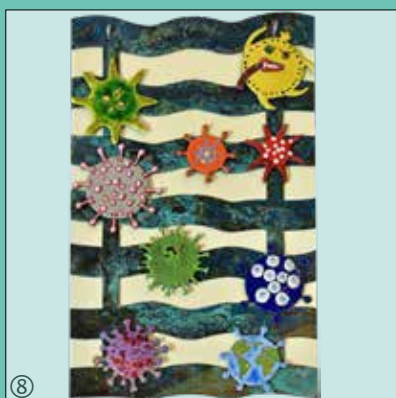

⑧



⑨

Patchwork

① **Mention** Anne-Marie MARÉCHAL

Rosace

CSA La Horie Creil

Peinture sur soie

② **2° Prix** Christiane GAL

Chemisier soie bleu

CSAD MGM Mutzig

③ **3° Prix** Bernadette BERTRAND

Création

CSA Mérignac Beauséjour

Fauteuil tapissier

④ **2° Prix** Zofia HATRY

Fauteuil directoire en lin

CSG Rennes

⑤ **3° Prix** Claudine MARTIN

Chauffeuse jacquard mystic

CSG Rennes

MÉTÍERS DU VERRE

⑥ **2° Prix Vitrail** Jean-Michel BURGADA

Lampe multicolore (Tiffany)

CSE PNM La Flèche

⑦ **3° Prix Vitrail** Annie-Martine GUIET

Satellite

CSA BA 705 Tours

MÉTÍERS DE L'ÉMAIL

⑧ ⑨ **1° Prix** Jeannine DIONNET

Les vagues covid & Erato

CSA Mérignac Beauséjour



①



②



③



④



⑤



⑥



⑦



⑧

MÉTÍERS DE L'ÉMAIL

- ① 2^e Prix Anne MOTTAIS
- ② 3^e Prix Christiane BENA

Glycine
Bouquet d'anémone

ASM BA 106 Mérignac
CSAG Metz

MÉTÍERS DE L'ENCADREMENT

- ③ 1^{er} Prix Nadine DELEMONT
- ④ 3^e Prix Véronique DAUMIN
- ⑤ 3^e Prix Hélène DEROY
- ⑥ 3^e Prix Françoise NOYELLE
- ⑦ Mention Annie RUAU
- ⑧ Mention Éliette DURAND

Souvenir de Guyane
Mode 1920
Moyen âge
La vague
Chouette alors !
Talon fraise

CSLG Bourgogne Dijon
CSE PNM La Flèche
CSLG Gap
CSA BA 120 Cazaux
CSLG Gap
CSA BA 125 Istres



①



②



③



④



⑤



⑥



⑦



⑧



⑨

PEINTURE SUR PORCELAÏNE

- ① 2° Prix Denise STRUGEON
- ② 2° Prix Monique FRANDEBOEUF
- ③ 3° Prix CHANTAL POLITOWSKI
- ④ Mention Olga VARIN
- ⑤ ⑥ Mention Nicole RÉGENT

- Portrait fillette
- Oiseaux
- Fleur de la sagesse
- Tigre
- Chat & Vase

- ASAL Lorient
- CSAD Cesson-Sévigné
- CSA La Horie Creil
- ASAL Lorient
- ASAL Lorient

LOISIRS CRÉATIFS

Cartonnage

- ⑦ 3° Prix Marie-Françoise DEBROU
- ⑧ 3° Prix Annick THIELIN
- ⑨ 3° Prix Pascale AUBERT

- Fantaisie de miss (commode)
- Commode précieuse
- Boîte mystérieuse

- CSE PNM La Flèche
- CSE PNM La Flèche
- CSLG Gap

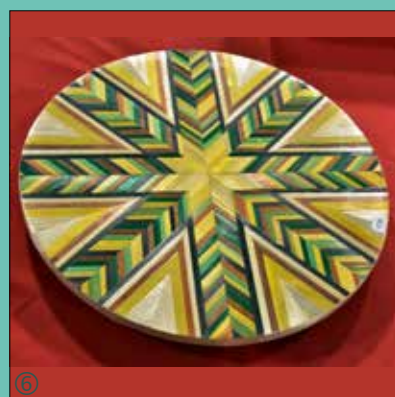

LOISIRS CRÉATIFS

Cartonnage

- ① Mention Maryse CAME
- ② Mention Floriane BOISARD

Cabinet chinois
Sous-main plumier à rabats

CSA La Horie Creil
CSE PNM La Flèche

Tableau de sable

- ③ Mention Véronique KERSAUZE THOMAS *En mer*
- ④ Mention Claudine VEREZ *Femme en rose*

ASAL Lorient
ASAL Lorient

Figurine

- ⑤ Mention Françoise BILLARD *Fofuchas pot de fleurs*

CSLG Le Blanc

Maquettisme

- ⑥ 3^e Prix Dominique FOUGEYROLLAS *Inspiration apache plateau tournant en paille*

CSAD Châtelleraut

Tricot d'art

- ⑦ Mention Sylvie MARTIN *Lapin crochet*

CSA BA 120 Cazaux

Kirigami

- ⑧ ⑨ 3^e Prix Chantal BÉCHARD *Lanterne & Poulailler*

CSA BA 123 Orléans-Bricy



①



②



③



④



⑤



⑥



⑦



⑧



⑧

Scrapbooking

① ② 3^e Prix Yvette COMPAGNON

Les geisha & Noël en arctique

CSA Fort Kremlin-Bicêtre

ŒUVRES REMARQUÉES PAR LE JURY

③ Christiane LABORDE

Petit jean et son voilier (Raku)

CSA Mérignac Beauséjour

④ Marie-Dominique LOZACH

Île de Groix & Île d'Ouessant (Reliures)

ASAL Lorient

⑤ Anne-Marie MANSUY

Les contes drolatiques (Reliures)

ASAL Lorient

⑥ Mireille BOURBOULON

Voyage (Patchwork)

ASAEC Coëtquidan

⑦ Marinette AUDIN

Les inséparables (Fauteuil tapissier)

CSA La Horie Creil

⑧ Caroline RENARD

Hippodrome (Fauteuil tapissier)

CSA La Horie Creil



①



②



③



④



⑤



⑥

ŒUVRES REMARQUÉES PAR LE JURY

- ① ② Jean-Michel BILBAULT
- ③ Marie-France GLORIFET
- ④ Madeleine ROSELLO
- ⑤ Carole APCHER
- ⑥ Martine FRADET

- Corbleu blanc rouge & Scarabée (Vitrails)*
- Bouquet de rose (Émail)*
- Toutes voiles dehors (Encadrement)*
- Coffret bijoux (Cartonnage)*
- Sac à main bijoux (Cartonnage)*

- ASAC BA 118 Mont-de-Marsan
- CSAG Metz
- CSE PNM La Flèche
- CSA La Horie Creil
- CSA BA 123 Orléans-Bricy

EXPOSITION

28^e
SALON

DES
PHOTOGRAPHES
AMATEURS
DES ARMÉES



COMITÉ DE SÉLECTION ET D'ACCROCHAGE

Président

Monsieur Philippe BRONCARD

Conseiller technique national de la FCD
en photographie

Membres

Madame Élisabeth BRONCARD

Membre de la commission culturelle
de la FCD

Madame Annie CAMUS

Membre du comité directeur de la
Ligue FCD Nouvelle-Aquitaine

Monsieur Alain GIMEL

Conseiller technique national de la FCD
en photographie

JURY PHOTOGRAPHIE

Présidente

Madame Lise MOREAU
Photographe

Membres

Monsieur Édouard DE GANAY
Photographe

Monsieur Régis JAMES-FARGES
Photographe

Monsieur Francis TACK
Photographe

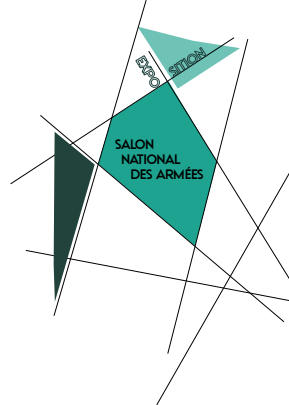

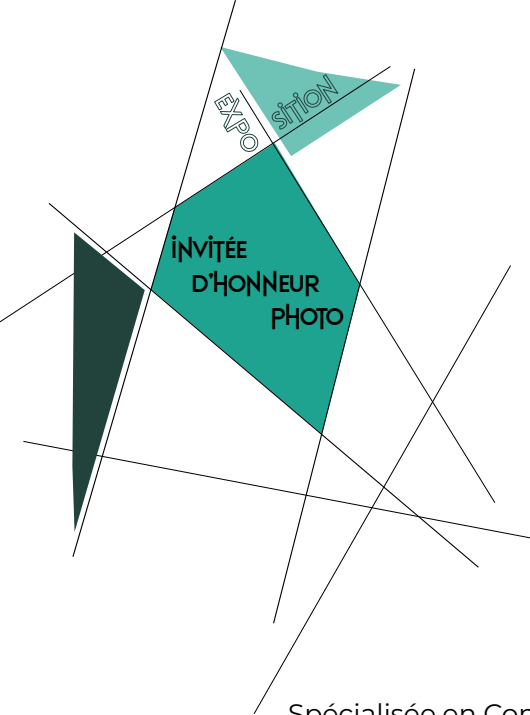

LISE MOREAU PHOTOGRAPHE

Spécialisée en Communication Visuelle, Lise Moreau est diplômée de l'ENSAD de Paris (École nationale supérieure des arts décoratifs).

Designer graphique, elle a travaillé en agences de communication (publicité, presse, édition), en utilisant principalement des logiciels de création graphique et de retouche photographique. À cette époque en 1990, le monde professionnel de la communication visuelle commençait tout juste à développer ces nouvelles technologies numériques.

Grâce à son père féru de photographie, Lise, très jeune, se passionne à l'image. La photographie est un de ses moyens d'expression, d'abord pour fixer un regard sur les paysages et lieux qu'elle visite, les personnes qu'elle affectionne ou qu'elle rencontre, mais aussi pour exprimer une sensibilité sur certaines ambiances.

Lise apprécie les instants qui précèdent la prise de vue d'une image : une longue balade, la recherche d'une inspiration, la réflexion autour d'une intention, la réalisation d'un cadrage et les choix techniques qui l'accompagnent.

Ses multiples projets la stimulent sans cesse à exposer régulièrement et à participer aux concours de la Fédération photographique de France (FPF), tout en transmettant son enseignement pour la retouche photographique.



Prix et distinctions :

2000 à 2018 : 5 fois primée au « Printemps des ARTisteS » à Buc (78)

2012 et 2011 : 1^{er} et 2^e prix au Salon d'automne à Verrières-le-Buisson (91)

2012 : Prix en exposant au Congrès photographique de France à Arras pour « 27 pays d'Europe ». Fédération photographique de France (FPF) en partenariat avec la Fédération internationale de l'Art photographique.

2013 : 1^{er} prix photo « Créativité » au Salon Carte Blanche à Bièvres (91)

2014 : 1^{er} prix au concours photo pour France-Bleu « Réseau Morphée »

2015 : 1^{er} prix au concours photo Noir et Blanc Papier de la FPF

2015 : Prix par la Mairie de Paris pour les « 6^e Journées parisiennes de l'énergie et du climat » dans le cadre de la COP21

2016 : 1^{er} prix d'Auteur régional de la FPF

2016 : 1^{er} prix au concours photo de Jouy-en-Josas (78)

2024 : Diplôme « Créativité » au Concours d'Auteur national 1 de la FPF

@ : lisemoreau@laposte.net

<http://lisemoreau.over-blog.com>

<https://www.calameo.com/books/00383293209c3f153f422>

☎ : 06 69 36 65 15





Au loin



Maguelone



En passant
Prix Fédération Photographique de France



Pulcinella



Réminiscence



Jade
Prix Tour de France Photo



Grand large



Aurore



Coucou !



Symétrie



En flânant



One wall

28^e SALON NATIONAL DE PHOTOGRAPHIE ŒUVRES EXPOSÉES

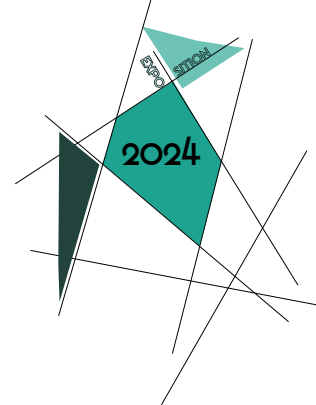

PHOTOGRAPHIES COULEUR

BAVAY Quentin 1 - L'appel de la nature 2 - Survol d'incendie au-dessus des pins 3 - Monastère dans les montagnes	CSLG Melun	FRANÇOIS Jean-Philippe 29 - Palette 30 - Glaz	CSLG Guynemer Longvic
CLAUDEL Julie 4 - En montée	ESCALL Biscarrosse	GARAT Thierry 31 - Oiseau blanc 32 - Clowns 33 - Œuf	ESCALL Biscarrosse
CORREC Éric 5 - 54th Street 6 - One direction 7 - H2o	CSLG Maisons-Alfort	GARDESSE Nathalie 34 - Fraicheur 35 - Lido	ASAC BA 118 Mont-de-Marsan
COUPEAU Jean-Luc 8 - Rouge et noire 9 - Ascalaphe 10 - Regard	ASEAB Bourges	GARIN Michel 36 - Ciaran port Foll en 56 37 - Promenade du soir 38 - Ruisseau de lumière	ASAL Lorient
COURDOUAN Michèle 11 - Méharée au soleil couchant 12 - Mer morte agonisante 13 - Sculpture naturelle Wadi Rum	CSAM Toulon	GAUTHRAY Corinne 39 - Underground 40 - Le passage 41 - L'écho des nuages	CSLG Guynemer Longvic
DAUMIN Véronique 14 - Préparatifs	CSE PNM La Flèche	GRANGE Michel 42 - Auditorium 43 - Spirale océanique 44 - Heure bleue	CSLG Guynemer Longvic
DELACHE Camille 15 - Hyper vitesse 16 - Summer 17 - Tentation	CSLG Guynemer Longvic	GUILLOT Pascal 45 - Givre 46 - Martin-pêcheur	ASCAIA Clermont-Ferrand
DESRUES Michel 18 - Mésange à tête bleue 19 - Lézard valdôtain 20 - Sauterelle verte	ASEAB Bourges	HEID Claire-Lise 47 - Brume matinale sur le lac d'Annecy 48 - Bouleau de feu 49 - Magie de l'hiver	CSLG Maisons-Alfort
DRENO Mathieu 21 - Après la pluie 22 - Alone 23 - Clair de lune	ASAL Lorient	HUET Alain 50 - Rouge et gris 51 - Le gaffeur 52 - Ombre et lumière	ESCALL Biscarrosse
DULAC Pascal 24 - Miroir éphémère 25 - 6 au six 26 - Solitaire	CSA Ruelle	JOLY Jérôme 53 - Grues dans la nuit 54 - Héron 55 - Rafale à l'aube	CSLG Maisons-Alfort
FALEMPIN Georges 27 - Butterfly	CSA Les Loges	JOUANNIN Christine 56 - Duo amoureux 57 - Camdon town 58 - Glacé	ASEAB Bourges
FILIBERTHO Sabine 28 - Frère d'armes	CSA 1^{er} Rgt Étranger de Cavalerie Carnoux-en-Provence		

LAMBERT Nadine 59 - Kitesurf baie Cormier 60 - Colombier du xv° 61 - Coassement	CSE PNM La Flèche	POSTEL Danièle 78 - Verrière 79 - Coucher de soleil au Gaou 80 - Cigale et citron	CSAM Toulon
LANGUILLE Alain 62 - Patrouille de France	CSA Les Loges	PUYET Christian 81 - Matinée givrée 82 - Maria Grazia Valentino 83 - Goupil	ASEAB Bourges
LAUGERAY Éric 63 - Aurora borealis 64 - Vol du gypaète 65 - Milky way	CSLG Guynemer Longvic	SAINT-LAURANS Olivier 84 - Chaise orange 85 - Goal-cadences 2024 86 - Argiope frelon	ESCALL Biscarrosse
MICHAUT Sylvie 66 - Mer de sel 67 - Source chaude 68 - Chameaux	CSE PNM La Flèche	SAVARD Philippe 87 - Quand le ciel nous tombera sur la tête 88 - Clouds at last 89 - Une paille pour mon lait	CSLG Guynemer Longvic
PASDELOUP Franck 69 - Zen 70 - Face à face 71 - Chrysomèle du romarin	CSA 12^e BSMAT Détachement Gien	THOMAS Didier 90 - La pêche miraculeuse 91 - Madame et monsieur	ASAL Lorient
PAUGAM Jean-Yves 72 - Arbres mousses 2 73 - Arbres mousses 3 74 - Arbres mousses 4	ASAL Lorient	VIDAL Ernest 92 - La nuit 93 - Hier et aujourd'hui 94 - Couleur nocturne	ESCALL Biscarrosse
PETITEAU Loïc 75 - Biarritz 76 - La limousine 77 - Street Vegas	CSA Ruelle	VOISSIÈRE Dominique 95 - Arabesques	ASCAIA Clermont-Ferrand



PHOTOGRAPHIES NOIR & BLANC

BOURGEOIS Jean-Marc 96 - Pont de Bir-Hakeim	CSA Les Loges	COURDOUAN Michèle 113 - Sommeil lourd 114 - Carrefour dangereux 115 - Entre tradition et modernité	CSAM Toulon
BOURGUIGNON Marie-Françoise 97 - Vu d'en haut 98 - Le petit vieil 99 - Le violon	ESCALL Biscarrosse	DELACHE Camille 116 - Gente dame 117 - Mode avion 118 - His 911	CSLG Guynemer Longvic
BURGADA Jean-Michel 100 - Moulin 101 - Petit pont de pierres 102 - Pigeonnier	CSE PNM La Flèche	DESRUES Michel 119 - Méditation à Noirlac 120 - Guide népalais 121 - Coucher de soleil en Margeride	ASEAB Bourges
BUTET Dominique 103 - Portrait 104 - Prairies inondées 105 - Savoir-faire	CSA Ruelle	DULAC Pascal 122 - Nostalgie 123 - Chemin blanc 124 - Partir	CSA Ruelle
CHAUVEAU Catherine 106 - Élégance à la plage	ASEAB Bourges	DUPUY Régis 125 - Hollywood sur mer 126 - Le pont de la liberté 127 - L'ogre de Hambourg	ASEAB Bourges
CHAUVIN Charley 107 - Après la pluie 108 - Pure 109 - Upside down	CSLG Maisons-Alfort	FILIBERTHO Sabine 128 - Il était une foi 129 - Cohésion 130 - In memoriam BRG Clément	CSA 1^{er} Rgt Étranger de Cavalerie Carnoux-en-Provence
CORREC Éric 110 - Entre les gouttes 111 - Le bout du monde 112 - Le monde m'appartient	CSLG Maisons-Alfort		

FRANÇOIS Jean-Philippe CSLG Guynemer Longvic 131 - Goéblanc 132 - Des gens pressés 133 - Quel culot !		POSTEL Danièle 158 - Escalier à Bourse de Paris 159 - Les salins 160 - Bouteilles	CSAM Toulon
GARAT Thierry 134 - Québec 135 - La fuite 136 - Plus de tonalité	ESCALL Biscarrosse	POULIN Patrick 161 - Dune	CSA Les Loges
GARIN Michel 137 - Diagonales verticales 138 - Hameau breton 139 - À contre-jour	ASAL Lorient	REHAULT Patrick 162 - Grasse matinée 163 - Le silence avant Mozart 164 - Clair obscure	ESCALL Biscarrosse
GAUTHRAY Corinne CSLG Guynemer Longvic 140 - Les marches du temps 141 - La forêt enchantée 142 - Silence sacré		ROFFI Guillaume CSLG Guynemer Longvic 165 - Tourner en rond 166 - Face à face 167 - La descente	
GOSSELIN Corinne CSLG Maisons-Alfort 143 - Café de chez nous 144 - Le maître des pigeons		ROUSSEAU Martine 168 - Eau 3 169 - Eau 1 170 - Eau 2	ASAL Lorient
GRANGE Michel CSLG Guynemer Longvic 145 - Bouillon Notre-Dame 146 - Bois flotté 147 - Étudiantes		SAINT-LAURANS Olivier ESCALL Biscarrosse 171 - Biancha Li 172 - Le pull 173 - Tout reste à faire	
GUNTHER Christian ESCALL Biscarrosse 148 - Envols 149 - Cloîtré sous la pluie 150 - Escargotons sur ganivelles		SAVARD Philippe CSLG Guynemer Longvic 174 - Là-haut sur la montagne 175 - Il suffira d'une étincelle 176 - Tout feu tout flamme	
JOUANNIN Christine ASEAB Bourges 151 - Innocence 152 - Loly		THOMAS Didier 177 - Tempête Nelson	ASAL Lorient
LANGUILLE Alain CSA Les Loges 153 - Girafe		VIALON Florent ASCAIA Clermont-Ferrand 178 - Désert blanc 179 - Auto-portrait 180 - Regard	
MAURY Thierry ESCALL Biscarrosse 154 - Harmonie 155 - Nuages et volcans 156 - Cohabitation		VIGNEAU Alain 181 - Regard 182 - Fin de vie 183 - Pont	ASAL Lorient
PELLETIER Roselyne ASAL Lorient 157 - Reflets de pluie 2		VOISSIÈRE Dominique ASCAIA Clermont-Ferrand 184 - Avec une lessive classique	



SÉLECTION DU THÈME : « SPORTS OLYMPIQUES »

BAVAY Quentin CSLG Melun 185 - La sagesse		POULIN Patrick CSA Les Loges 189 - Sport olympique	
COINTE Serge ASAL Lorient 186 - Esprit olympique		SAINT-LAURANS Olivier ESCALL Biscarrosse 190 - Contracuervo	
LAUGERAY Éric CSLG Guynemer Longvic 187 - Vers les sommets		VIDAL Ernest ESCALL Biscarrosse 191 - Dans la vague	
PELLETIER Roselyne ASAL Lorient 188 - Skatebordeur			

27^E SALON NATIONAL DES PHOTOGRAPHES AMATEURS DES ARMÉES PALMARÈS DOUAI 2023



- | | | | |
|---|---|-------------------------|-------------------------|
| ① | Prix d'inspiration militaire Julie CLAUDEL | <i>Voltige</i> | ESCALL Biscarrosse |
| ② | Prix d'inspiration sportive Margaux HAERING | <i>En surface</i> | Club Équestre Carpiagne |
| ③ | Prix du thème Rêve de jeunesse Didier DESRUMAUX | <i>Évasion</i> | CSA La Horie Creil |
| ④ | Prix de la Commission culturelle Lucie FRANÇOISE | <i>Avant le ciel</i> | CSLG Guynemer Dijon |
| ⑤ | Prix Patrice de la PERRIÈRE Univers des arts Frédéric TRAN | <i>Appontage en vue</i> | ESCALL Biscarrosse |
| ⑥ | Prix Nature Michel DESRUES | <i>Vol libre</i> | ASEAB Bourges |



①



②



③



④



⑤



⑥



⑦



⑧

COULEUR

- ① **1^{er} Prix** Marie-Françoise BOURGUIGNON
- ② **2^e Prix** Marie-Dominique PIERRU
- ③ **2^e Prix** Danièle POSTEL
- ④ **3^e Prix** Olivier SAINT-LAURANS
- ⑤ **3^e Prix** Loïc PETITEAU
- ⑥ **Mention** Béatrice PERPUS
- ⑦ **Mention** Didier THOMAS
- ⑧ **Mention** Marie-Dominique PIERRU

- Émergence
- En rouge et blanc
- Toulon
- On s'est connu comme ça
- L'échelle
- Le gardien de l'œuvre
- Fleur de rose
- Houle, ça claque !

- ESCALL Biscarrosse
- ASEAB Bourges
- CSAM Toulon
- ESCALL Biscarrosse
- CSA Ruelle
- ESCALL Biscarrosse
- ASAL Lorient
- ASEAB Bourges



①



②



③



④



⑤



⑥

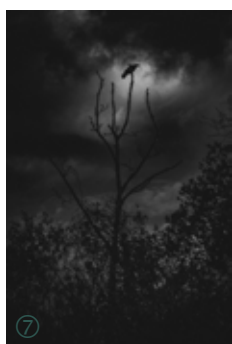

⑦



⑧



NOIR & BLANC

- ① **1^{er} Prix** Corinne MARTIN
- ② **2^e Prix** Jean-Yves PAUGAM
- ③ **2^e Prix** Jean-Luc COUPEAU
- ④ **3^e Prix** Catherine JUILLERAT
- ⑤ **3^e Prix** Pascal DULAC
- ⑥ **Mention** Dominique VOISSIÈRE
- ⑦ **Mention** Patrick REHAULT
- ⑧ **Mention** Marie-Dominique PIERRU

- Oyats*
- Blockhaus en mer n°4*
- Après le bain*
- Dame Yao*
- Le forgeron*
- En retard, toujours en retard.*
- Never more*
- Gujan-Mestras*

- ESCALL Biscarrosse
- ASAL Lorient
- ASEAB Bourges
- ASA ISL Saint-Louis
- CSA Ruelle
- ASCAIA Clermont-Ferrand
- ESCALL Biscarrosse
- ASEAB Bourges

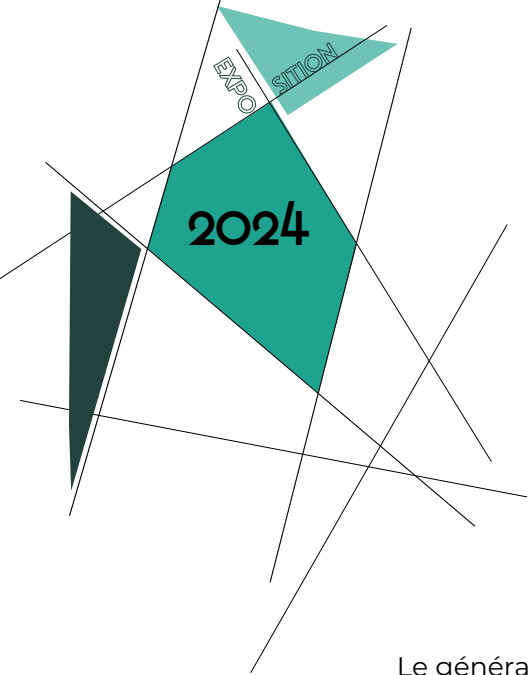

REMERCIEMENTS

Le général de division Anne-Cécile Ortemann,
présidente de la Fédération des clubs de la défense adresse ses vifs remerciements à :

Monsieur Christophe Mauriet
Secrétaire général pour l'administration,

Madame la colonelle Solène Séveno
Commandant militaire de Balard,

Mesdames et Messieurs les représentants des partenaires :

Univers des Arts, GMF, la Banque Française Mutualiste, la Société Générale,
l'Atelier du Livre d'art et de l'Estampe de Imprimerie Nationale et Opale Défense,
pour les prix remis aux lauréats,

Mesdames et Messieurs les Peintres officiels des Armées et invités d'honneur,

Mesdames et Messieurs les membres des Jurys,

Mesdames et Messieurs les membres des Comités d'organisation, de sélection et
d'accrochage,

Mesdames et messieurs les exposants des clubs de la défense,

Et vous tous qui, en honorant de votre visite ce Salon national 2024, avez également contribué
à sa pleine réussite, pour en faire une véritable Fête des Arts.

